

Shipping Italy

Il quotidiano online del trasporto marittimo

Al via i lavori al Molo Crociere della Spezia con l'arrivo del bacino galleggiante

Nicola Capuzzo · Wednesday, July 17th, 2024

Il bacino galleggiante “Benedetta” di proprietà di Fincosit, mandataria del raggruppamento di imprese composto anche da Rcm e incaricato della realizzazione del nuovo Molo Crociere in Calata Paita nel primo bacino portuale, è stato ormeggiato nei giorni scorsi [sulla testata del molo Enel](#) e qui, terminati i lavori di allestimento, prenderanno avvio le attività di prefabbricazione dei 37 cassoni in calcestruzzo che comporranno la struttura portante di sostegno della banchina del nuovo molo crociere della Spezia.

Oltre al bacino galleggiante Benedetta, informa l'Adsp del Mar Ligure Orientale, sono stati mobilitati altri mezzi marittimi che saranno impiegati nella realizzazione delle opere previste in progetto: il motopontone Nuovo Rubicone, e il pontone Nausangol II, che si uniranno al già operativo pontone Giulia, oltre alla motonave San Luca Primo, attualmente in navigazione con arrivo previsto nei prossimi giorni.

Il bacino “Benedetta” verrà impiegato nella prefabbricazione dei cassoni, mentre i pontoni e le motonavi saranno inizialmente utilizzati nel consolidamento dei fondali marini con colonne in ghiaia e nelle successive attività di realizzazione dello scanno di imbasamento e zavorramento solido dei manufatti, al termine delle operazioni di traino e affondamento dei manufatti.

ISCRIVITI ALLA NEWSLETTER QUOTIDIANA GRATUITA DI SHIPPING ITALY

**SHIPPING ITALY E' ANCHE SU WHATSAPP: BASTA CLICCARE QUI PER
ISCRIVERSI AL CANALE ED ESSERE SEMPRE AGGIORNATI**

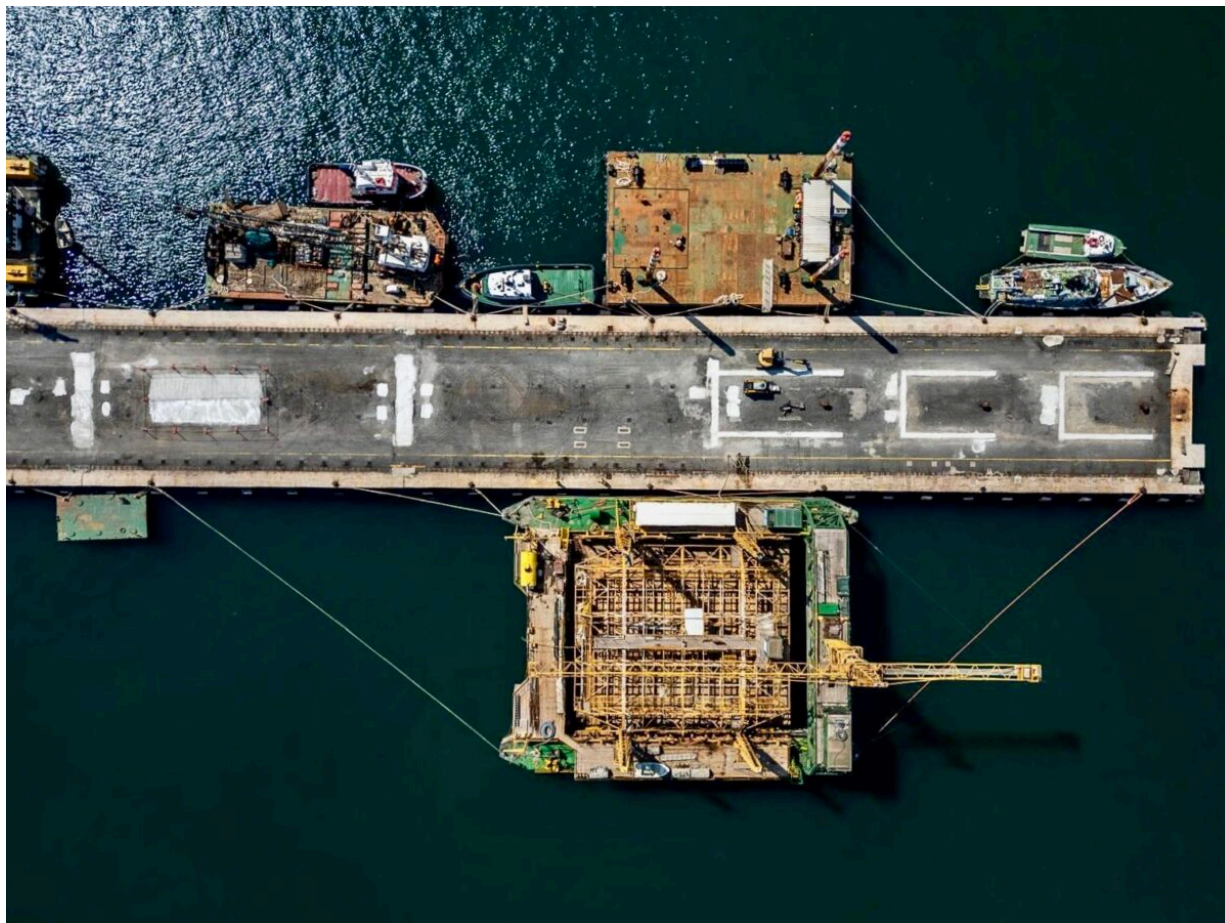

This entry was posted on Wednesday, July 17th, 2024 at 11:41 am and is filed under [Porti](#). You can follow any responses to this entry through the [Comments \(RSS\)](#) feed. Both comments and pings are currently closed.